

PROYECTO COMPROMISO SOCIAL - COVID

Este proyecto en el que venimos trabajando desde hace un tiempo, por la expansión de la pandemia a nivel local, nos lleva a creer que tenemos la necesidad de aportar ideas para que nuestra ciudad supere esta pandemia con la menor cantidad de víctimas posibles y sin que colapse nuestro sistema de salud.

Los datos que día a día recogemos tienen una clara tendencia y en virtud de ellos vemos la necesidad de medidas complementarias que aún no se han tomado.

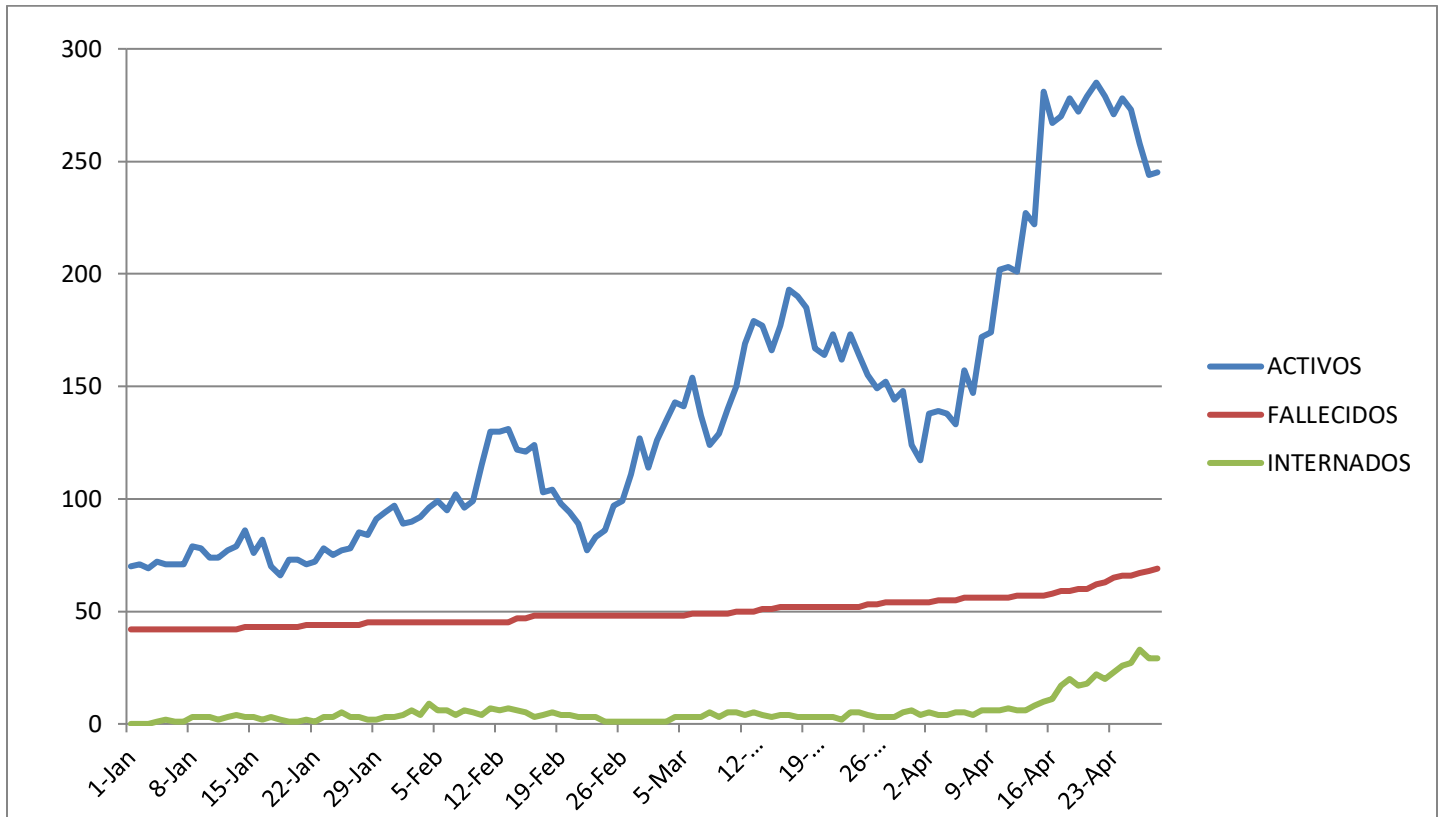

Este gráfico es muy evidente de la cantidad de casos a partir del mes de abril, y que como consecuencia, el aumento de los internados y de las defunciones.

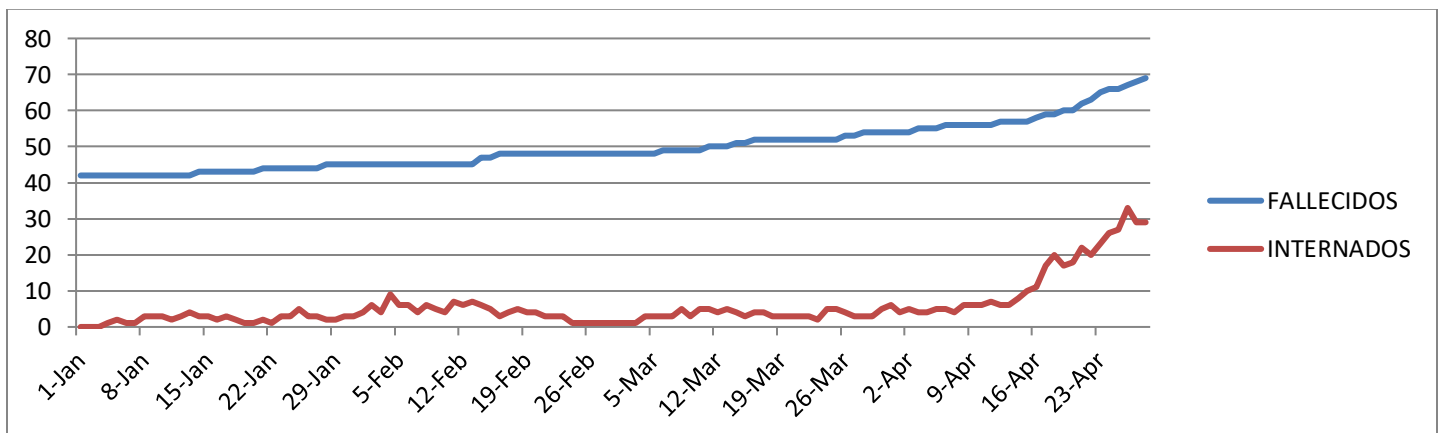

Si desglosamos, en este segundo gráfico, la estadística implica que la curva de internados va en línea directa con la de fallecidos

Estos datos nos llevan a pensar en realizar este proyecto que tiene que ser una tarea conjunta entre la ciudadanía y el estado.

Lo primero que quiero aclarar es que estas medidas serían aplicables por un lapso de 30 días a partir de la aplicación, para que la internación y la liberación de camas COVID nos permita tener el sistema de salud sin colapsar.

Medidas:

RESTRICCIÓN HORARIA

Respetando la restricción horaria, estamos convencidos que dentro de las limitaciones, tendríamos que trabajar para que ningún comercio tenga que cerrar sus puertas durante estos treinta días.

Los comercios gastronómicos y bares, podrán trabajar normalmente en este horario, y en el horario de restricción podrán abrir para atención en forma de "delibery", no estando habilitado el salón (en el caso que tengan) para albergar comensales, en el horario de 20hs a 23hs. Como paliativo, el municipio durante los 30 días que dure esta restricción destinará un subsidio equivalente al salario de cada empleado registrado en dichos comercios. *(La fuente de financiamiento de dicho subsidio, se puede planificar con un aporte extraordinario de un 10% de toda la planta política del municipio (intendente, concejales y puestos políticos)).* Dicho subsidio se aplicara siempre y cuando el gobierno nacional no aplique ningún tipo de beneficio en este rubro.

Para tratar de que estén todos los comercios abiertos, con la propuesta de los testeos y cumpliendo estrictamente con los protocolos, no habría razón para complicar más la realidad económica de cada uno.

TESTEOS – MUNICIPIO ACTIVO

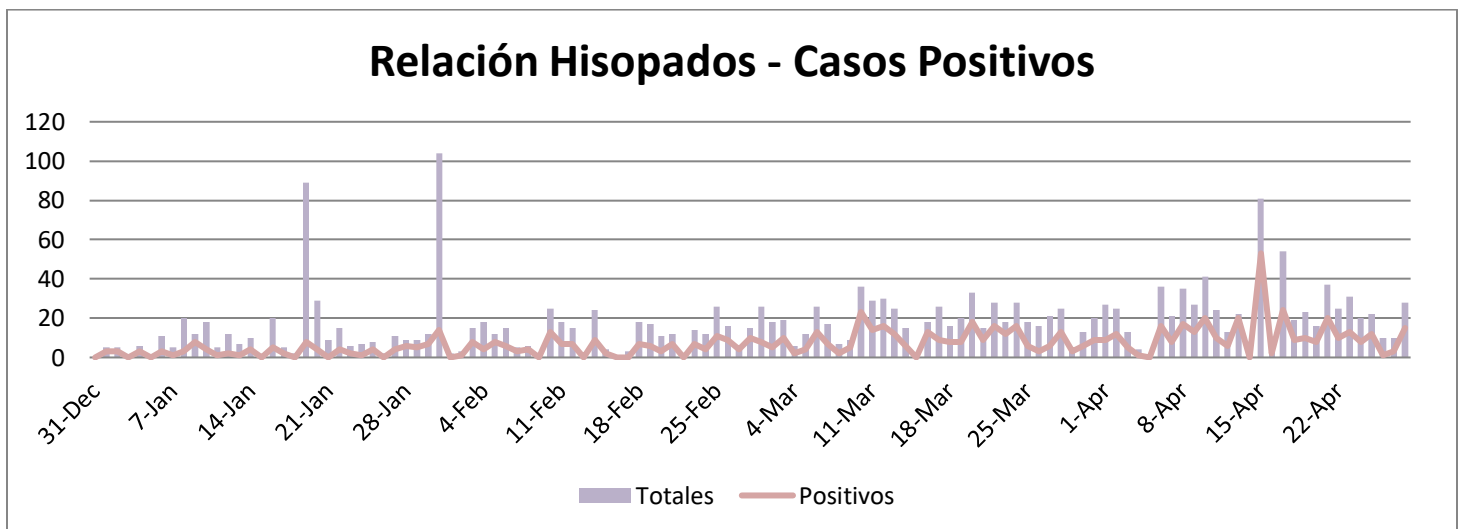

En este gráfico, se comparan los testeos realizados, que se ven en barras, contra los casos positivos que es la curva roja.

Hoy la sociedad está pidiendo un MUNICIPIO ACTIVO.

La relación que hoy tenemos en Baradero de testeos vs casos positivos es del **40.86% de positividad**.

Esta relación, que se llama PORCENTAJE DE POSITIVIDAD, y este valor tendría que ser alrededor del 15% - 20%.

Para mejorar este valor, que es importantísimo, ya que nos indica que hay muchos pacientes positivos sin testear, y eso se ve reflejado en el aumento de casos, proponemos lo siguiente:

Seguir testeando en el hospital, pero tenemos que cambiar esta temática de esperar a que los enfermos nos lleguen al hospital, y por esto proponemos, salir a testear para encontrar esos casos positivos asintomáticos, que como al día de hoy se testea aquella persona con algún síntoma, no se registran y transmiten la enfermedad:

Agregar como lugares de testeo, además del hospital, hacerlos en las salas periféricas de nuestra ciudad y de las localidades.

Creemos que es necesario que también se realicen testeos en la calle, buscando los posibles enfermos, testeando en la cola de bancos, comercio y en los barrios, haciendo una tarea intensiva en la búsqueda supervisados por la Línea COVID

Pero este tipo de medidas no alcanzarían si no nos involucramos como sociedad, que además de seguir con todos los protocolos y medidas de prevención, sugerimos intensificar los controles en los locales comerciales, cumpliendo con nuestra responsabilidad ciudadana, haciendo un hisopado cada 15 días de cada uno de los empleados, en caso de dar positivo, seguramente si cumplimos los protocolos, se aísla esa persona, prosiguiendo con las tareas normalmente dicho local, siempre que la línea COVID así lo considere.

El costo de dichos hisopados se descontarían de la tasa de Seguridad e Higiene hasta completar dicha erogación. *(no puedo saber que porcentaje de comercios están abonando a la fecha dicha tasa)*

Esta medida es muy útil para que una persona que se encuentre enferma no esté en un lugar donde concurren habitualmente todos los baraderenses.

Hoy Baradero necesita que estemos todos convencidos de que si entre todos nos cuidamos, menos enfermos y víctimas vamos a tener, y esto se logra con el compromiso de cada uno de nosotros.

Estadística de la última semana

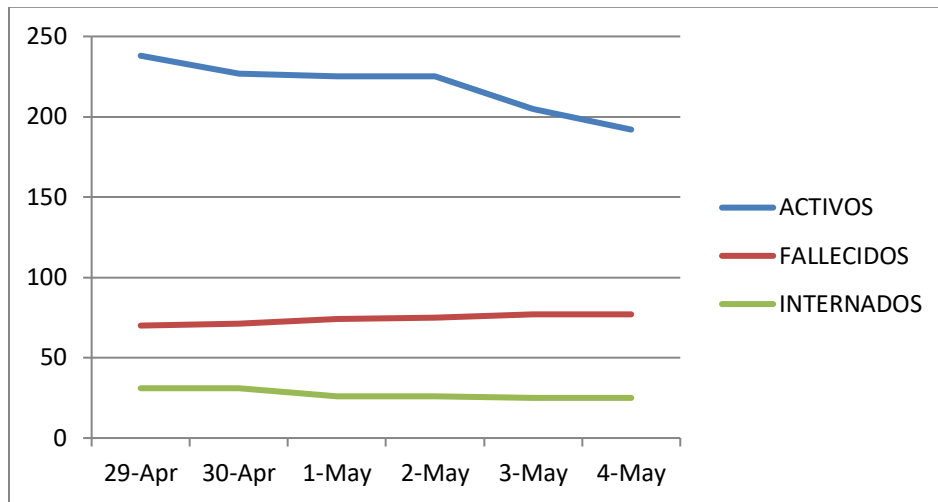

En este gráfico se observa que la baja de casos activos testeados no se refleja rápidamente en los casos internados y fallecidos

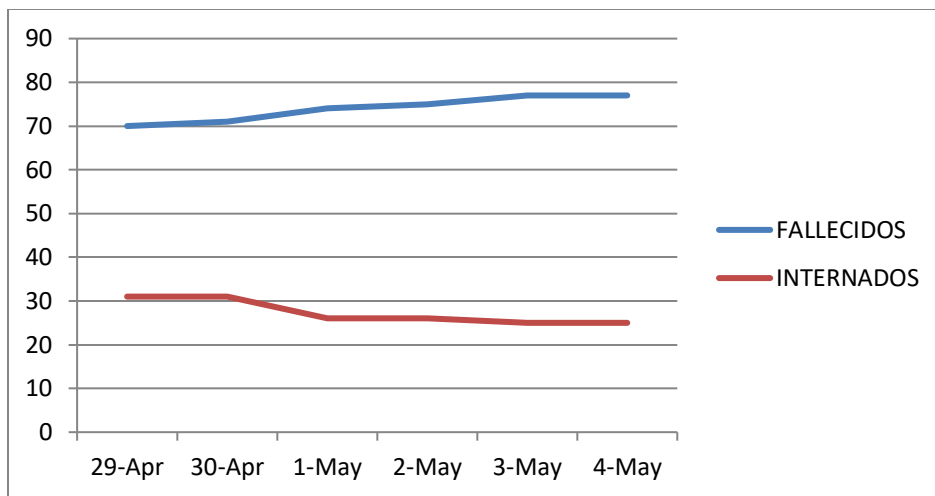

Esta gráfica refleja que en el nivel de internados que nos encontramos, la probabilidad de pacientes graves que fallecen no se detiene.

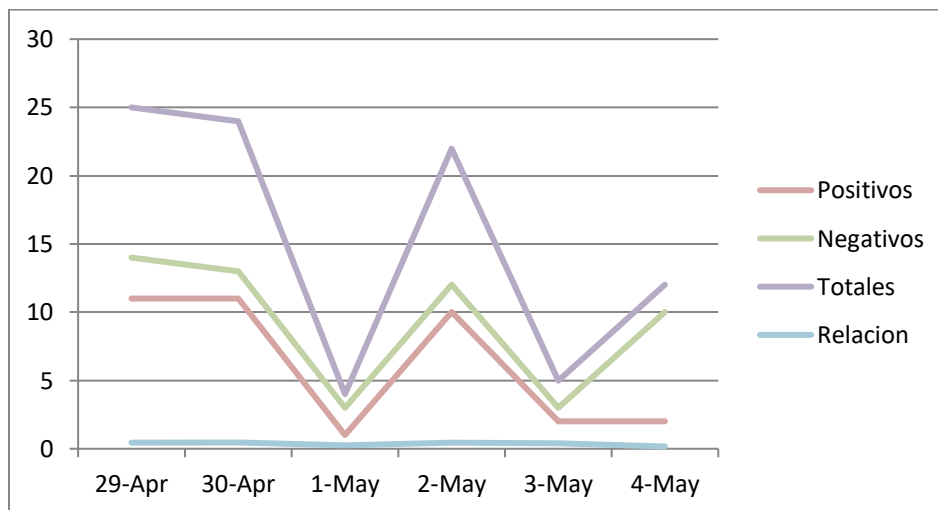

Este gráfico demuestra la insignificante cantidad de casos testeados